

Sagsnr. : 9901099  
Sagsbeh. :  
Sag vedr. : Standardprojekt - vindfang  
J.nr.02.00.00 P21  
Matr.nr.15,a,Tranegilde  
Grundejerforeningen Strandlunden

---

**Skrivelser i sagen:**

nr.	dato	type	afsender/modtager
1	21051991	IB	Flemming Rasmussen fremsender ansøgning om vindfang B.8517 matr.nr.15,bi,Tranegilde. Vejledalen 228
2	28061991	UB	Flemming Rasmussen tilsendt byggetilladelse

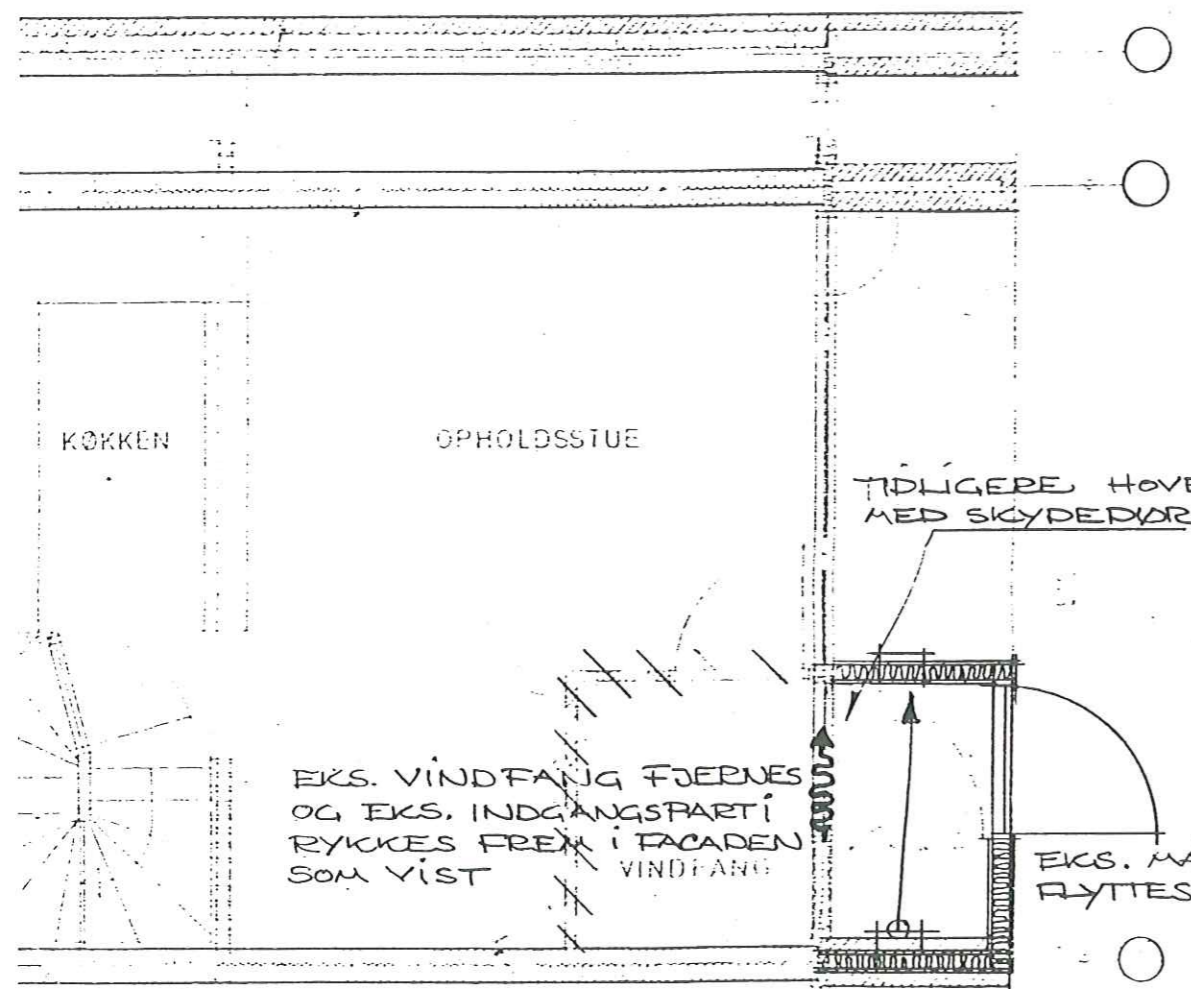
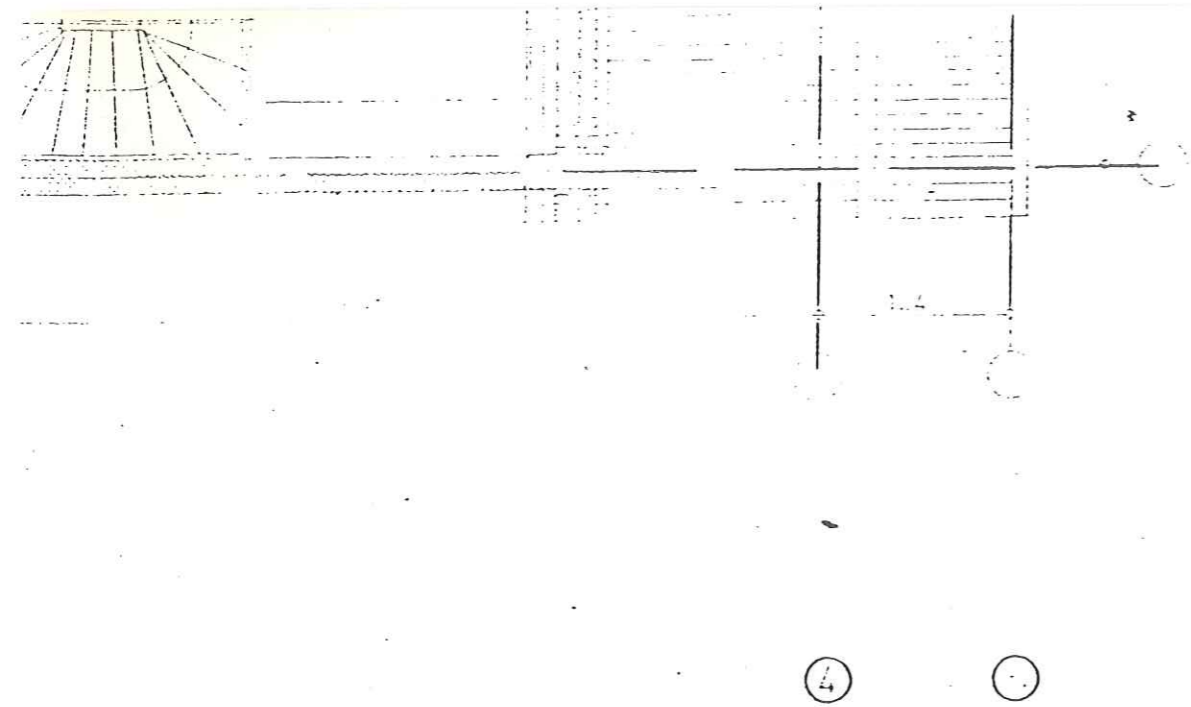

KØKKEN OPHOLDSTUE

TIDLIGERE HOVEDDØR ERSTATTES MED SKYDEDØR (FOLDEDØR)

EKS. VINDFANG FJERNES OG EKS. INDGANGSPARTI RYKES FREM I FACADEN SOM VIST VINDFANG

EKS. MÅLERINSTALLATION RYTTES TIL NY YDERVÆG.

OVERLUKNING UDFØRES SOM BD 60 KONSTRUKTION 150 MM MINERALULD BEKLÆDNING SOM MIN. BRANDKLASSE 2 MONTERET PÅ SKELET MED MAX. AFST. 60 CM. OG DIFF. TÆT MEMBRAN.

$k = 0,27$

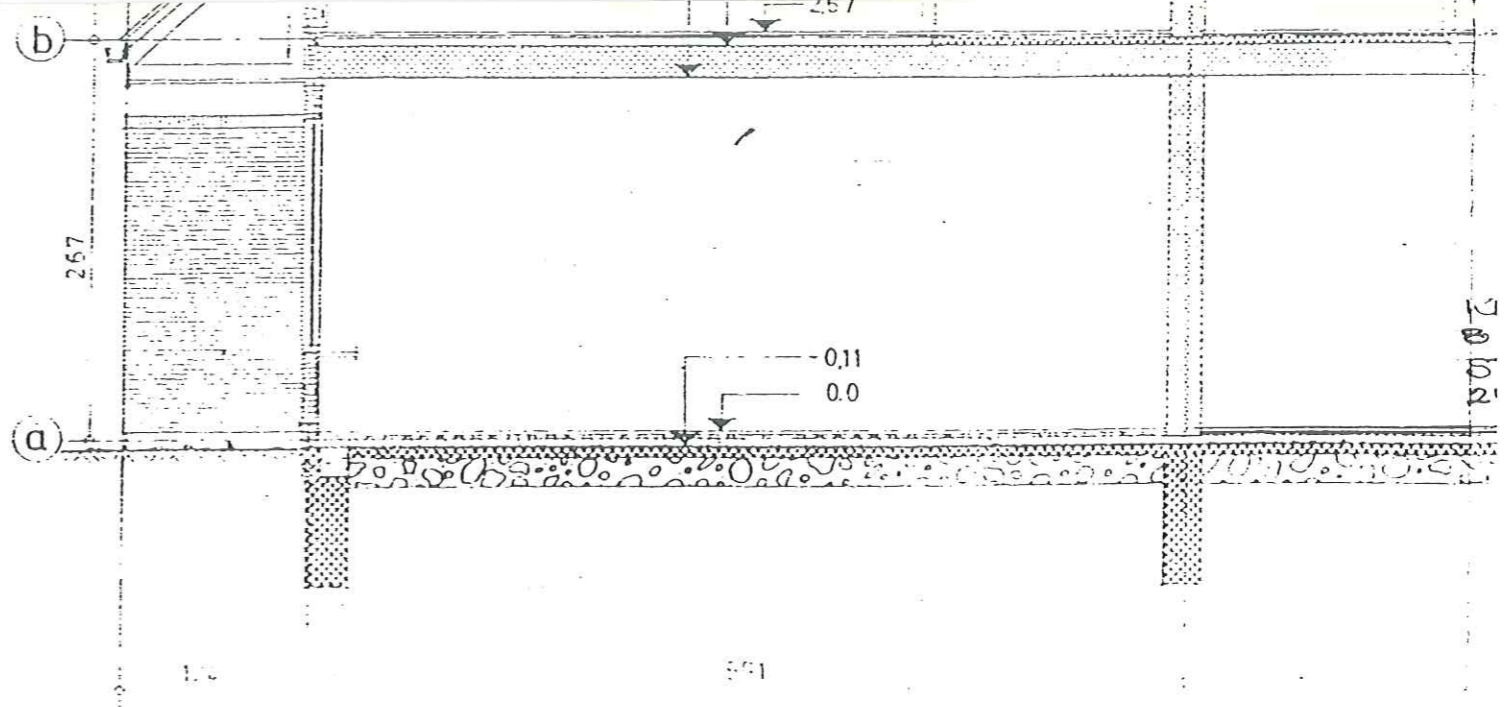

SNIT LI OG LII, 1:50

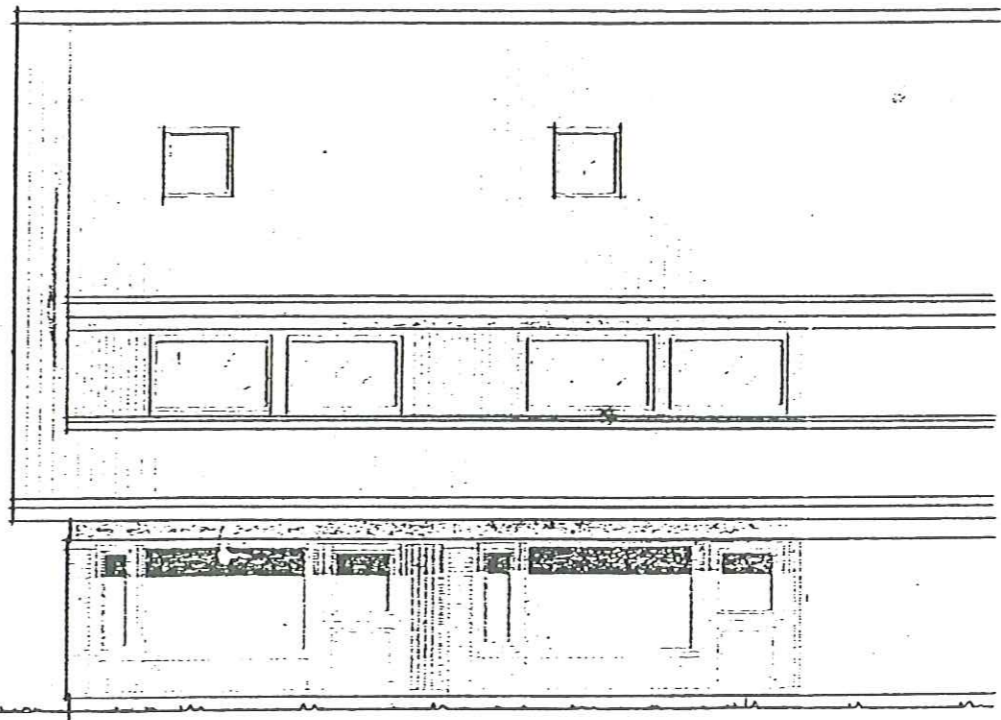

FACADE RETV. TP LI OG LII, 1:100